



Dubravka

LOKALITA DUBRAVČICE

NAVROHOVANÝ NÁZOV
"PRI HRUBEJ LŪKE"

SARATOVSKÁ

AGATOVÁ

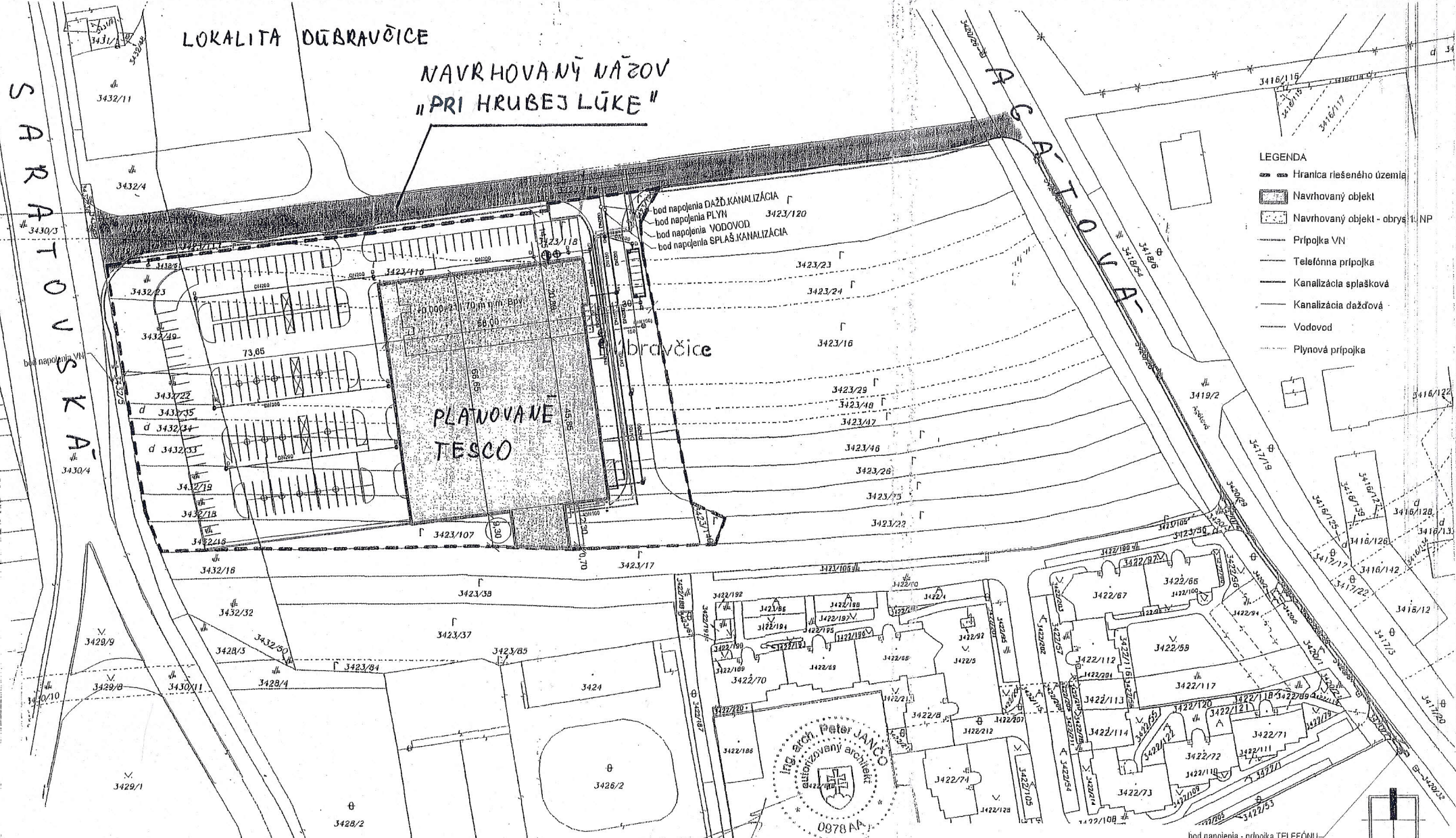

- LEGENDA
- Hranica riešeného územia
 - Navrhovaný objekt
 - Navrhovaný objekt - obrys 1:NP
 - Prípojka VN
 - Telefónna prípojka
 - Kanalizácia splašková
 - Kanalizácia dažďová
 - Vodovod
 - Plynová prípojka

bod napojenia DAŽD.KANALIZÁCIA
 bod napojenia PLYN 3423/20
 bod napojenia VODOVOD
 bod napojenia SPLAŠ.KANALIZÁCIA

PLANOVANÉ
TESCO

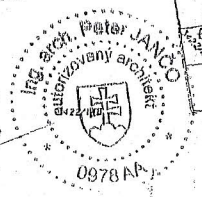

Organizácia	Okres	Obec	Kat. územie
Katastrálny úrad Katastrálny úrad v Bratislave Správa katastra Správa katastra Bratislava	Bratislava IV	BA--m.č. DUBRAVKA	Dubravka
	Číslo záložky	Mapový list č.	Mierka 1 : 1000 Kód 1
	18/3322/08	STUPAVA 1-7/21	
KÓPIA KATASTRÁLNEJ MAPY			
na parcelu: ---			
Vyhotovil			
Dňa	Meno		
27.10.2008	Dvořák		

Dokumentácia pre územné konanie		PROJEKT TESCO - BRATISLAVA, SARATOVSKÁ SITE	
OBCHODNÉ CENTRUM SARATOVSKÁ Bratislava		MIERKA 1 : 1000	08/2011
ZÁKRES DO KATASTRÁLNEJ MAPY			
TESCO CR / SR		TESCO STORES SR, a.s. KAMENNÉ NÁMESTIE 1/A 811 08 BRATISLAVA SLOVAKIA	
		INVESTOR Tatra Residence, s.r.o. Hodžovo námestie 3 811 06 Bratislava	

LOKALITA DUBRAVČICE

LEGENDA

- 15 ODKLOKOVÁ TRAFISTANICA
- HRANICA RIEŠENÉHO ÚZEMIA
- NAVRHOVANÁ SPLAŠKOVÁ KANALIZÁCIA
- EXISTUJÚCA SPLAŠKOVÁ KANALIZÁCIA
- EXISTUJÚCA DAŽOVÁ KANALIZÁCIA
- ZNAŠENÁ DAŽOVÁ KANALIZÁCIA
- NAVRHOVANÁ DAŽOVÁ KANALIZÁCIA
- VSKAŇOVACÍ BIEH
- VSKAŇOVACÍ BIEH - PRÍPOJKA
- NAVRHOVANÝ VODOVOD
- EXISTUJÚCI VODOVOD
- EXISTUJÚCI KÁBLOVÝ ROZVOD 10kV, 220V
- NAVRHOVANÝ KÁBLOVÝ ROZVOD 10kV, 220V
- NAVRHOVANÉ KÁBLOVÉ ROZVODY STANICE NA 10kV
- STUŽKOVÉ PRÍPOJENIE TRAFISTANICE NA 10kV LÍNIU

- NAVRHOVANÁ TRANSFORMAČNÁ STANICA 22/0 kV, BLD
- EXISTUJÚCA TRANSFORMAČNÁ STANICA 22/0 kV, BLD
- PREKLÁČKA TRANSFORMAČNÉJ STANICE TS S15 NAD 10kV
- NAVRHOVANÝ KÁBLOVÝ ROZVOD 10kV - 1x4xKABEL HAI
- PRÍPOJENIE STANICE S15 SR2-SR4 PRI VSTUPE
- NAVRHOVANÝ ROZVOD VEREJNEHO OSVETLENIA KÁBLE I. STUŽNICE NIEŽE, 10-100W, SVETIELNA S 1 VÝŠŤOU 1050 MM
- NAVRHOVANÝ ROZVOD VEREJNEHO OSVETLENIA KÁBLE I. STUŽNICE SÁMOTY, 10-100W, SVETIELNA SÁMOTY S 1 VÝŠŤOU
- NAVRHOVANÝ ROZVODČIČ VEREJNEHO OSVETLENIA, 8 V, S11 - 05
- EXISTUJÚCI PLYNOVOD S11
- EXISTUJÚCI PLYNOVOD N11

AREÁLOVÉ PRÍPOJKY - TESCO

- BOD NAPŇOVANIA TESCO
- NAVRHOVANÝ AREÁLOVÝ PLYNOVOD S11
- NAVRHOVANÝ AREÁLOVÝ ROZVOD VEREJNEHO OSVETLENIA - SVETIELA NA VŠETZKÝCH - JEDNORAMENNÉ
- NAVRHOVANÝ AREÁLOVÝ ROZVOD VEREJNEHO OSVETLENIA - SVETIELA NA VŠETZKÝCH - DVOHRAMENNÉ
- NAVRHOVANÁ AREÁLOVÁ PRÍPOJKA
- VSKAŇOVACIE HÁDZIE - DAŽOVÁ VODA
- NAVRHOVANÝ AREÁLOVÝ KÁBLOVÝ ROZVOD 10kV
- NAVRHOVANÁ AREÁLOVÁ SPLAŠKOVÁ KANALIZÁCIA
- NAVRHOVANÝ AREÁLOVÝ VODOVOD

TESCO Dúbravčice
OBCHODNÉ CENTRUM SARATOVSKÁ
Bratislava
Architektonická štúdia

TESCO 2K	
SCHEDULE SITE AREA	12288.50 m ²
Total Site Area within boundary shown (this)	0 m ²
HYPERMARKET	
GREEN RATIO	13.4 %
FLOOR AREAS	89 m ²
TESCO AREAS	
NETT SALES AREA	1902.50
PLANT GROSS FLOOR AREA	160.66
TESCO GROUND FLOOR AREA	0
TESCO FIRST FLOOR AREA	2910.90
TESCO GROSS FLOOR AREA	2984.60
MALL CONCESSION AREAS OF DEVELOPER	
MALL CONCESSION AREAS	1048.05
STORE LEVEL CONCESSION AREA	468.66
UNDERCROFT CONCESSION AREA	681.40
TRAVELATOR	60.90
MALL FLOOR AREA	1048.05
MALL TOTAL GROSS AREA	1938.05
BUILDING GROSS FLOOR AREA	1155.90
PARKING SCHEDULE	
STANDART PARKING BAYS	MM
SPACE WIDTH	2500
SPACE LENGTH	5000
aisle WIDTH	6000
PARKING SPACES	235
DISABLED	8
PARENT & CHILD	4
TAXI	2
TESCO TOTAL	249
TROLLEY BAYS	7
OFFICES PARKING SPACES	0
PARKING SPACES TOTAL	249

PROJEKT
TESCO - BRATISLAVA, SARATOVSKÁ SITE

DESCRIPTION
FEASIBILITY STUDY-LAYOUT
Koordináčna situácia

DRAWING NO.	IDENT. NO.
-------------	------------

PHASE	ISSUE
-------	-------

SYSTEM ID. NO.

SCALE 1:1200	DATE 05/2011
-----------------	-----------------

INVESTOR / INVESTOR
Tatra Residence, s.r.o.
Hodžovo námestie 3
811 06 Bratislava

SPRACOVATEL / DRAWN
BRUMI UNO CONSULTING, spol. s r. o.
LUBINSKÁ 16
811 02 BRATISLAVA, SR
ARCHITEKTÓNICKÁ KANIELÁRIA



TESCO STORES SR, a.s.
KAMENNÉ NÁMESTIE 11A
811 08 BRATISLAVA
SLOVAKIA

26. 5. 2011 14:01:17

01a

NAVRHOVANÝ NÁZOV
"PRI HRUBEJ LŮKE"

PLANOVANÉ
TESCO

Právnosť pozemku: 12 288,50 m²

TS 583

TS 765

6.

OBCHODNÉ CENTRUM SARATOVSKÁ
Bratislava

LEGENDA

- A Navrhovaný objekt
- Obchodné centrum Saratovská
- Hranica riešeného územia
- ▲ Hlavné vstupy do objektu
- △ Vedľajšie vstupy do objektu

▨ - NAVRHOVANÁ ULICA "PRI HRUBEJ LŮKE"

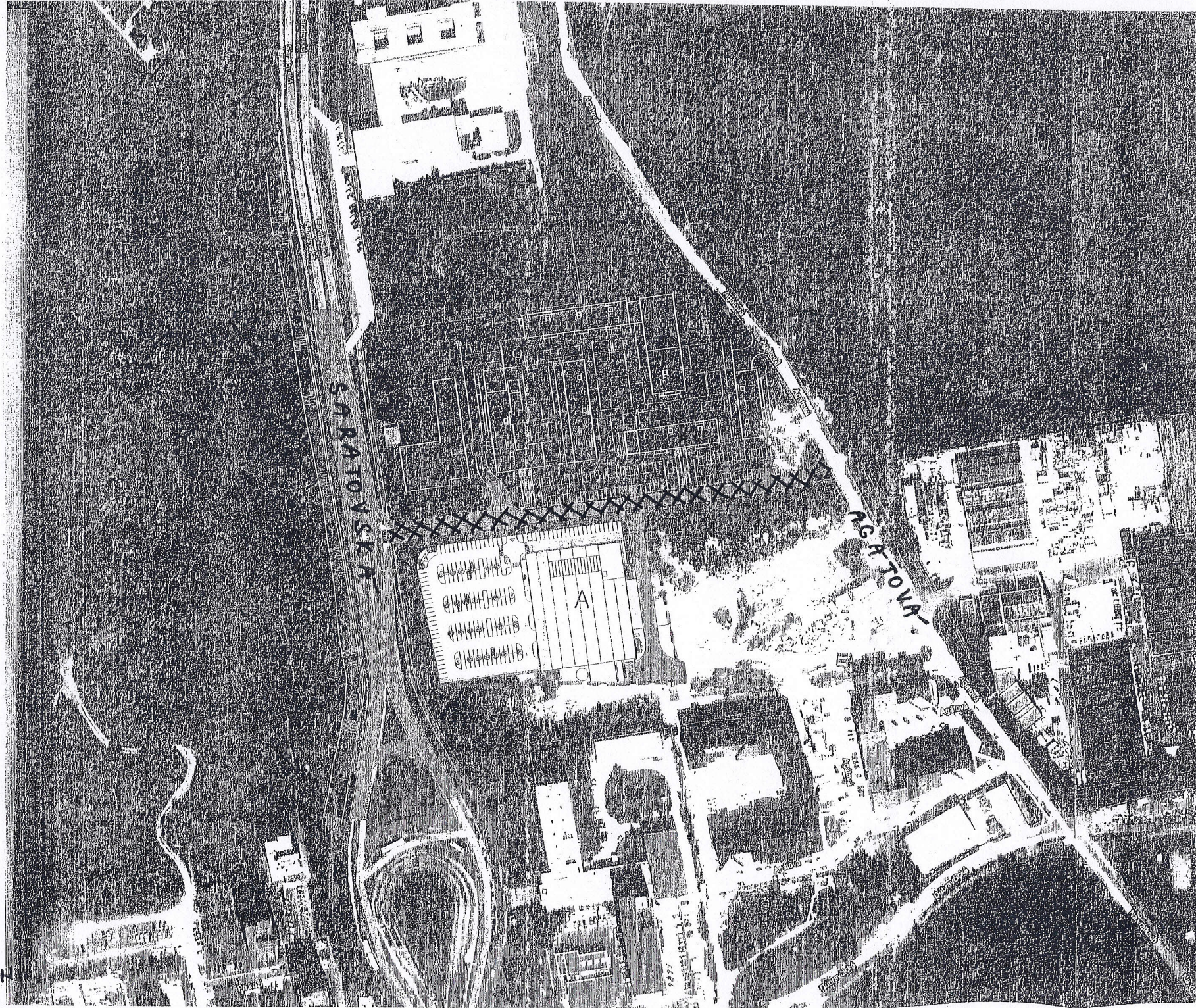

PROJEKT
TESCO - BRATISLAVA, SARATOVSKÁ SITE

Ortofotomapa

SCALE 1:2000 DATE 08/2011

INVESTOR / INVESTOR
Tatra Residence, s.r.o.
Hodžovo námestie 3
811 06 Bratislava

SPRACOVATEĽ / DRAWN
BRUMI UNO CONSULTING, spol. s r. o.
LUBINSKÁ 18
811 02 BRATISLAVA, SR
ARCHITEKTÓNICKÁ KANCELÁRIA



TESCO STORES SR, a.s.
KAMENNÉ NÁMESTIE 1/A
811 08 BRATISLAVA
SLOVAKIA

8. 8. 2011 18:29:08

